

ANÁLISIS NOTIFICACIONES HOSPITALES

AGOSTO DE 2013

Durante el mes de agosto de 2013 los Hospitales de la Comunidad de Madrid han comunicado en el Portal de Uso Seguro de Medicamentos, un total de 176 notificaciones relacionadas con errores de medicación, de las cuales podemos destacar lo siguiente:

1.- Origen del error:

Prescripción	75%
Administración por el paciente	6%
Administración por profesionales sanitarios	6%
Dispensación	5%

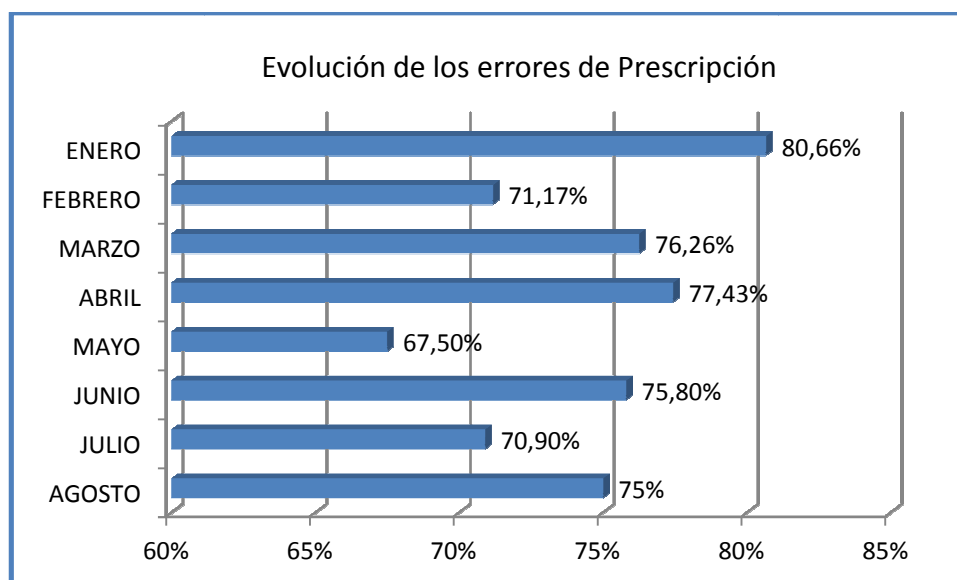

2.- Tipo de error:

Error en la dosis: omisión o incorrecta	44%
Selección inapropiada del medicamento: no indicado, contraindicación, historia de alergia o RAM previa, duplicidad terapéutica, medicamento innecesario...(Error en el principio activo)	20%
Frecuencia de administración errónea	14%
Forma farmacéutica errónea	5%

3.- Principales causas de los errores de medicación:

Falta cumplimiento procedimientos de trabajo establecidos	23%
Otros: situación de emergencias, falta de procedimientos normalizados, personal insuficiente o sin experiencia	22%
Problemas en la interpretación de la prescripción: ambigua, ilegible, uso de abreviaturas, unidades de medida no aceptadas internacionalmente...	20%
Falta de conocimientos/formación	20%

4.- Clasificación de los errores que han tenido como causa los problemas en la interpretación de la prescripción: ambigua, ilegible, uso de abreviaturas, unidades de medida no aceptadas internacionalmente..., según el Tipo de error:

Tipo de error	% (n=36)
Error en la dosis: omisión o incorrecta	58%
Frecuencia de administración errónea	22%
Selección inapropiada del medicamento	8%
Forma farmacéutica errónea	6%
Falta de cumplimiento del paciente	3%

4.- Clasificación de las notificaciones según las consecuencias para el paciente:

Consecuencias para el paciente	% (n=176)	nº de notificaciones
El error se produjo, pero no alcanzó al paciente	61%	108
El error llegó al paciente, pero no le produjo daño	16%	28
Circunstancias o eventos con capacidad de causar error	11%	20
El paciente requirió monitorización y/o intervención aunque no se produjo daño	9%	15
El error se ha producido, pero no se ha podido hacer seguimiento y conocer el daño	3%	5

Durante el mes de Agosto no se ha notificado ningún error de medicación con daño al paciente.